Replicacion de la Figura 2.a

Correlación All-Season del modelo CNN para Niño3.4 (1984–2017)

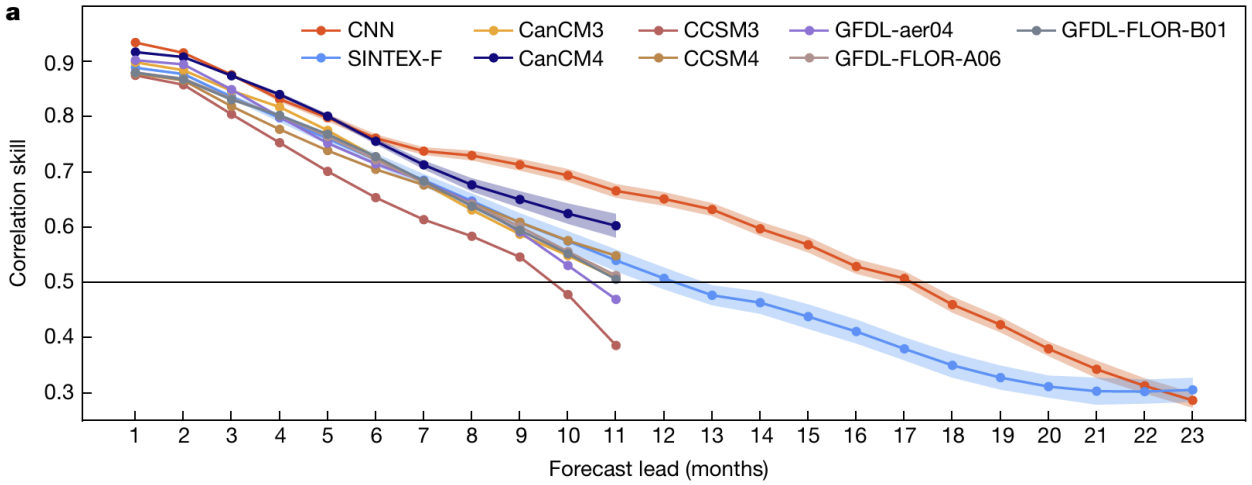

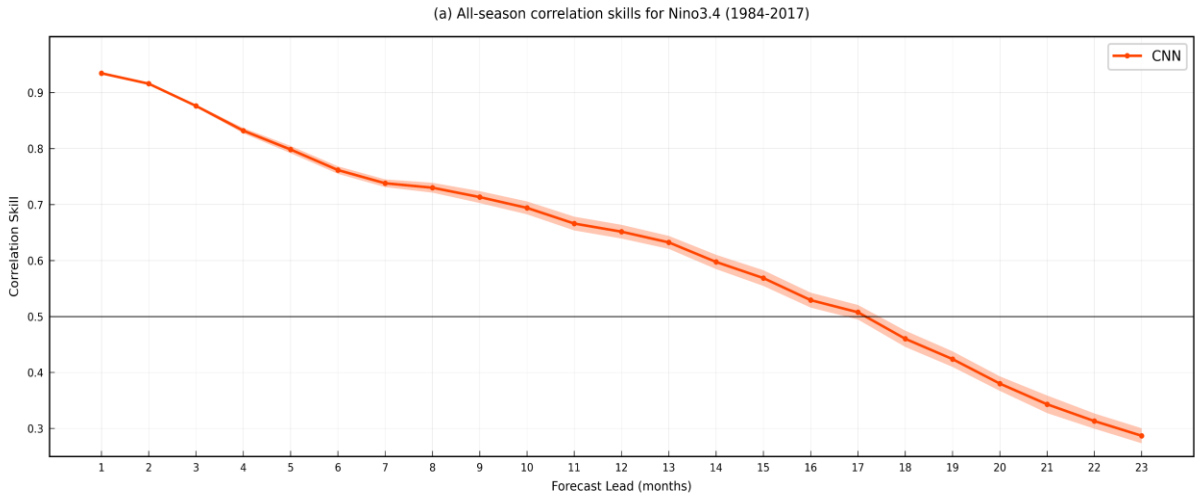

Figura del Ham et al., 2019

Figura de elaboración propia.

Método Bootstrap

- **Muestreo Aleatorio**: Se seleccionan aleatoriamente N=40 miembros del ensamble de predicciones de la CNN con reemplazo (lo que permite que un mismo miembro sea seleccionado más de una vez).
- **Iteración Masiva**: Este proceso de selección y cálculo del promedio del ensamble se repite **10,000 veces**.
- **Definición del Intervalo**: Para cada *lead month* (mes de anticipación), se genera una distribución de correlaciones. Los límites de la banda al **95% de confianza** se definen mediante los percentiles 2.5% y 97.5% de esa distribución (específicamente, los valores 250 más altos y más bajos).

Replicacion de la Figura 2.b

La correlación del índice Nino3.4 dirigido a cada mes calendario en el modelo CNN

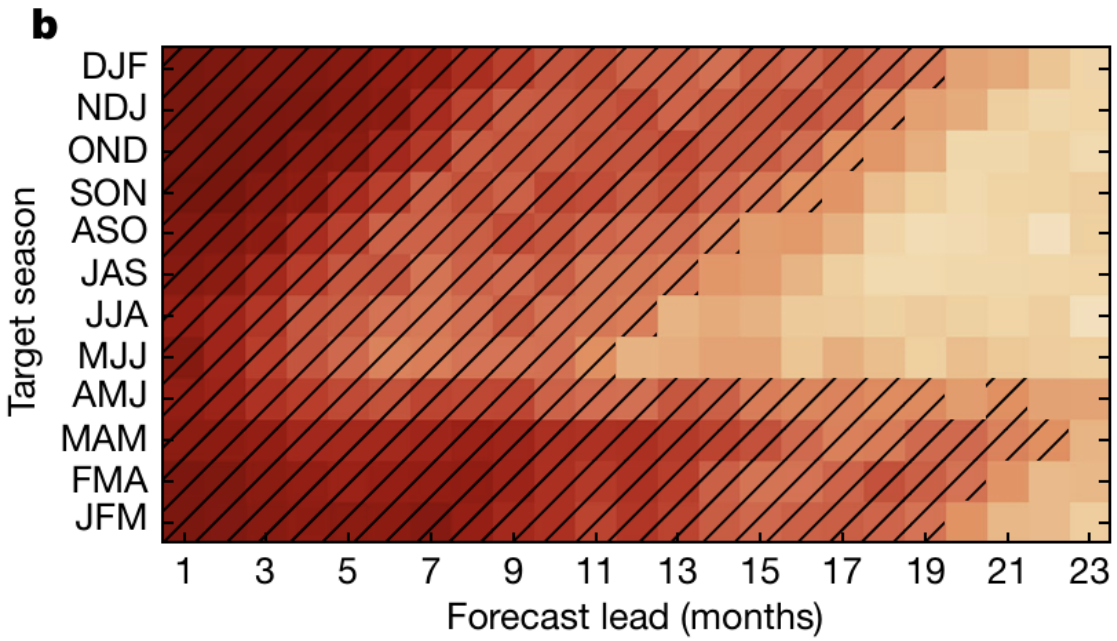

Figura del Ham et al., 2019

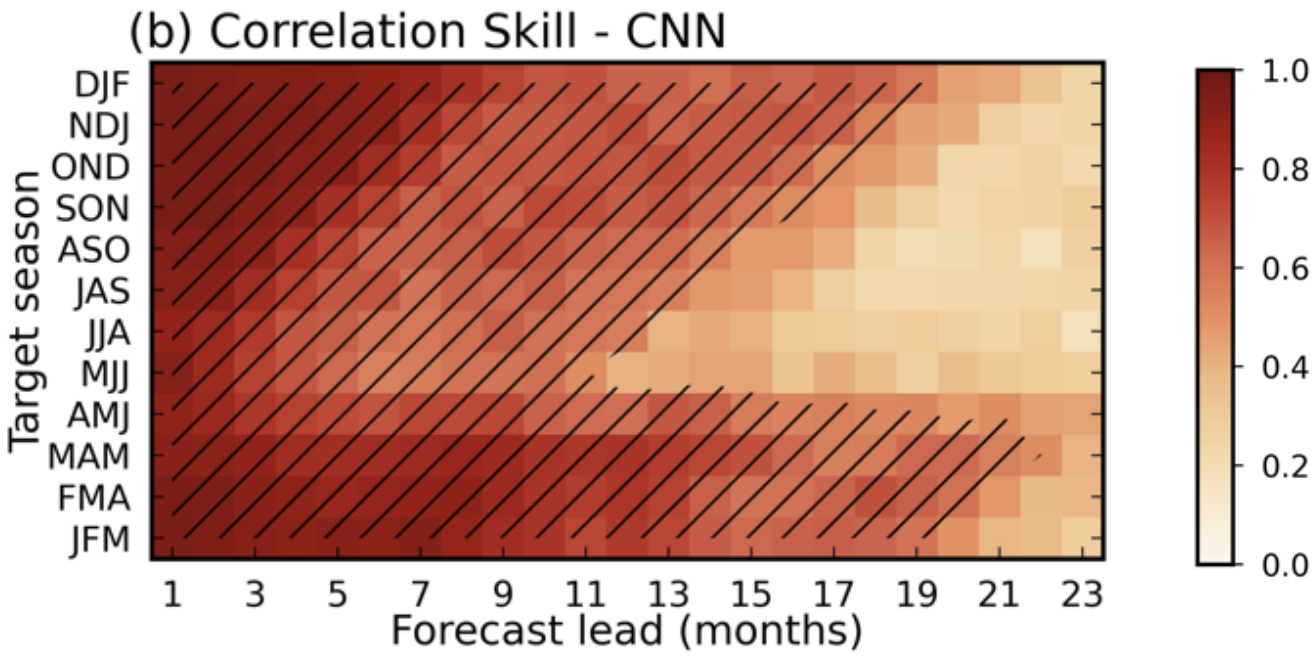

Figura de elaboración propia.

Replicacion de la Figura 3.a

Serie de tiempo del indice Nino 3.4 de la temporada DJF para el pronostico a 18 meses usando el modelo CNN (rojo) y el indice 3.4 observado (negro).

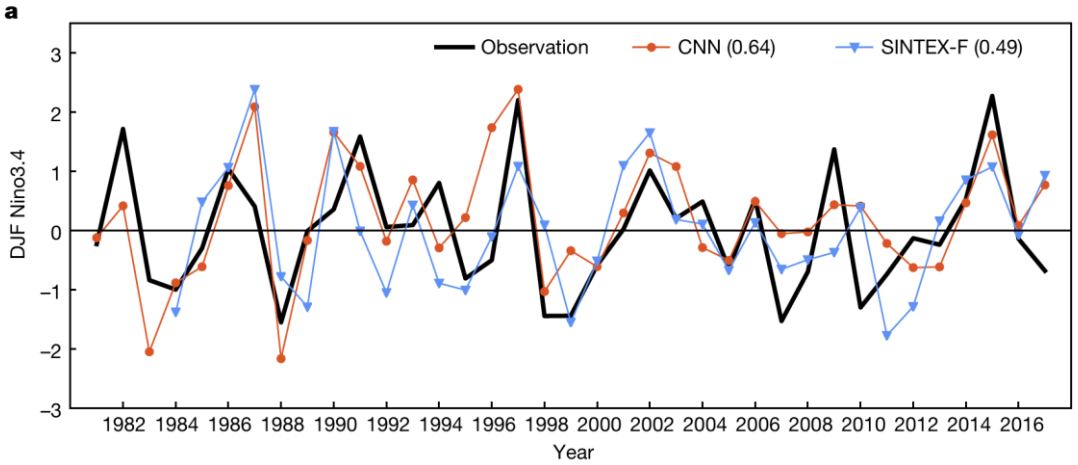

Figura del Ham et al., 2019

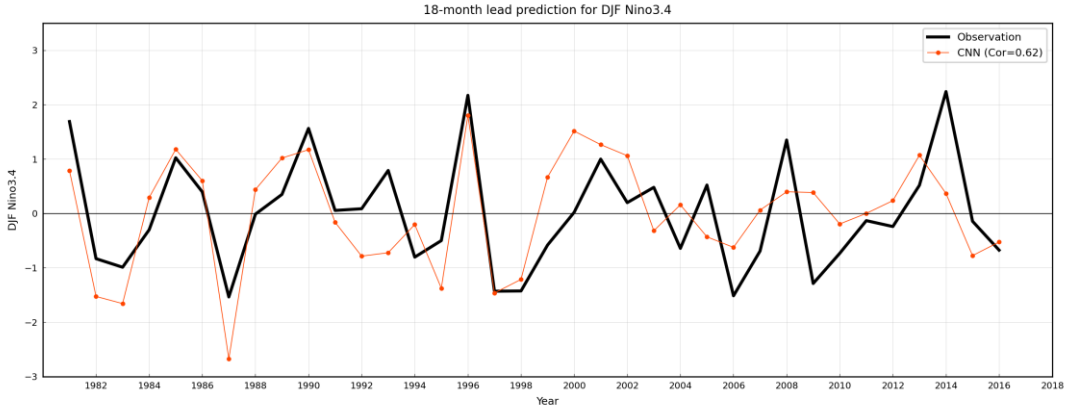

Figura de elaboración propia.